ALDIANA
CLUB RESORTS

ALDIANA CLUB SALZKAMMERGUT

Es gibt tolle Neuigkeiten für die Sommersaison 2023:
Alle Familienzimmer (FV1, FVB, FB1, FB2) und die Suiten (WBB) werden renoviert. Zudem sind die Suiten (WBB) wieder mit Kindern buchbar und die "kleinen" Familienzimmer FB2 (bisher nur 3-er Belegung) sind nun für mind. 2 Erw. und 1 bis 2 Kinder 2-17 Jahre und max. 3 Erw. und 1 Kind 2-17 Jahre möglich. Im 2. Schlafraum steht ein Stockbett*.

Suite (WBB)

Familienzimmer mit Verbindungstür (FV1, FVB)

Familienzimmer (FB2)

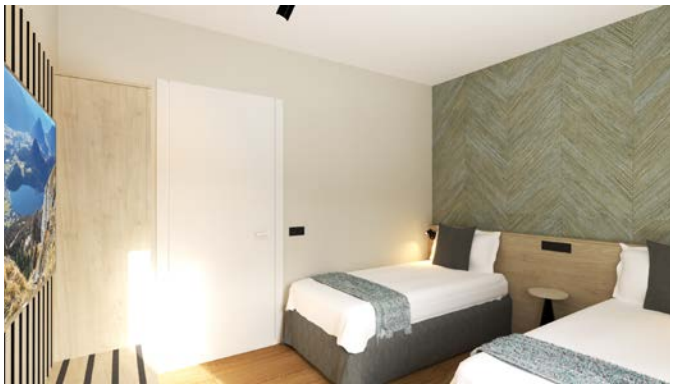

Familienzimmer (FB1)

Detaillierte Zimmerskizzen siehe Buchungsinformationen: https://www.aldiana4partner.com/counterhilfen

*Stockbetten im 2. Schlafraum (Maße: 80 cm x 200 cm). Wir empfehlen eine Belegung mit max. 2 Erwachsenen und 1-2 Kinder bis 17 Jahre (max. Körperlänge 190 cm).

Änderungen vorbehalten. Stand: 13.06.2023. MM-7148/23

DER Touristik