Stand: 07.09.2022

ALDIANA
CLUB SALZKAMMERGUT

Buchungsinformationen Sommer 2023

INFORMATIONEAN ZUM ALDIANA CLUB SALZKAMMERGUT
Liebe Reisebüropartner, nachfolgend haben wir Ihnen wichtige Informationen zusammengestellt, die Ihnen das Buchen des Aldiana Club Salzkammergut erleichtern.

INFO

ÖFFNUNGSZEIT SOMMER 2023
28.04.2023-31.10.2023

15% FRÜHBUCHER VORTEIL

15% ERMÄSSIGUNG AUF DEN HOTELPREIS BEI BUCHUNG BIS 30.11.2022
10% ERMÄSSIGUNG AUF DEN HOTELPREIS BEI BUCHUNG VOM 01.12. BIS 31.01.2023
Gültig pro Aufenthalt und vollzahlender Person ab 4 Nächten in der gesamten Saison.
Der Frühbucher-Vorteil ist mit weiteren Preisvorteilen (z. B. Aldiana YOUNG) kombinierbar.

10% LANGZEIT SPECIAL

10% ERMÄSSIGUNG BEI EINEM AUFENTHALT AB 22 NÄCHTE
Gültig pro Aufenthalt und vollzahlender Person ab 22 Nächten in der gesamten Saison.
Kombinierbar mit weiteren Preisvorteilen wie dem Frühbucher-Vorteil und Aldiana YOUNG.

YOUNG -100

€ 100,- ERMÄSSIGUNG
Bei Buchung ab 7 Nächten erhalten junge Erwachsene von 18 bis 30 Jahre eine Ermäßigung von € 100,- pro Woche.
Gültig ab einem Mindestaufenthalt von 7 Nächten und für alle Zimmerkategorien und während der gesamten Saison. Kombinierbar mit weiteren Preisvorteilen.

TRUSTED TRAVEL TEAM DER Touristik

Aldiana GmbH · Emil-von-Behring-Straße 6 · D-60439 Frankfurt am Main

WM-16254/22

Stand: 07.09.2022

ALDIANA
CLUB SALZKAMMERGUT

KINDER KINDER

KINDER-VORTEILE
Im Einzelzimmer ermäßigt 1 Vollzahler 1–2 Kinder.
Im Familienzimmer ermäßigen 2 Vollzahler 1–4 Kinder.

NEU

ÄNDERUNG DER BELEGUNGSMÖGLICHKEIT:
In den Doppelzimmern, Grimmingblick (DBB) und in den Suiten (WBB) ist keine Unterbringung mehr für Kinder möglich.

INFO

HOTELCODES
GRZ07777B

Zimmerbeschreibung	Zimmercode	Erwachsene mind.	Kinder im Festbett mind.	Kinder im Festbett möglich	Kinder im Zustellbett möglich
Doppelzimmer	DB1	2	0	0	1
Doppelzimmer (EZ od. EZ mit Kind)	DB1	1	0	1	1
Doppelzimmer ClubOffice	DX2	2	0	0	1
Doppelzimmer (EZ od. EZ mit Kind), ClubOffice	DX2	1	0	1	1
Bestpreis-Zimmer	DP1	2	0	0	1
Bestpreis-Zimmer (EZ)	DP1	1	0	0	0
Doppelzimmer zur Alleinbenutzung	EX1	1	0	1	1
Doppelzimmer Grimmingblick	DBB	2	0	0	0
Doppelzimmer (EZ), Grimmingblick	DBB	1	0	0	0
Familienzimmer mit VT	FV1	2	2	0	2
Familienzimmer mit VT	FV1	3	1	0	2
Familienzimmer mit VT	FV1	4	0	0	2
Familienzimmer Grimmingblick mit VT	FVB	2	2	0	2
Familienzimmer Grimmingblick mit VT	FVB	3	1	0	2
Familienzimmer Grimmingblick mit VT	FVB	4	0	0	2
Familienzimmer (3 Personen)	FB2	3	0	0	0
Familienzimmer (3 Personen)	FB2	2	1	0	0
Familienzimmer (4 Personen)	FB1	2	2	0	0
Familienzimmer (4 Personen)	FB1	3	1	0	0
Familienzimmer (4 Personen)	FB1	4	0	0	0
Suite Grimmingblick	WBB	2	0	0	0

Hinweis: VT = Verbindungstür

TRUSTED TRAVEL TEAM DER Touristik

Stand: 07.09.2022

ALDIANA
CLUB SALZKAMMERGUT

INFO

ZIMMERPLAN

- Alle Zimmer mit Dusche, WC, Balkon oder Terrasse, Heizung, Haartrockner, Safe, Fernseher, WLAN, Telefon und Kühlschrank ausgestattet.
- Einzelzimmer sind Doppelzimmer zur Alleinbenutzung.
- Die hier abgebildeten Zimmerpläne stellen Wohnbeispiele dar.

Doppelzimmer:

(DB1/DBB und DX2)
Bad mit Dusche, Balkon, mit (DBB) oder ohne (DB1 / DX2) Grimmingblick, ca. 28 qm.
Einzelzimmer sind Doppelzimmer zur Alleinbenutzung.
DB1 und DX2 als Single mit Kind mit Zustellbett möglich: ca. 80 x 195 cm.

Familienzimmer mit Verbindungstür:

(FV1 und FVB)
2 Doppelzimmer mit Verbindungstür für 4 Personen,
je Doppelzimmer ein Bad mit Dusche und Balkon mit (FVB) oder ohne (FV1) Grimmingblick,
gesamt ca. 58 qm. Zustellbett: ca. 80 x 195 cm.

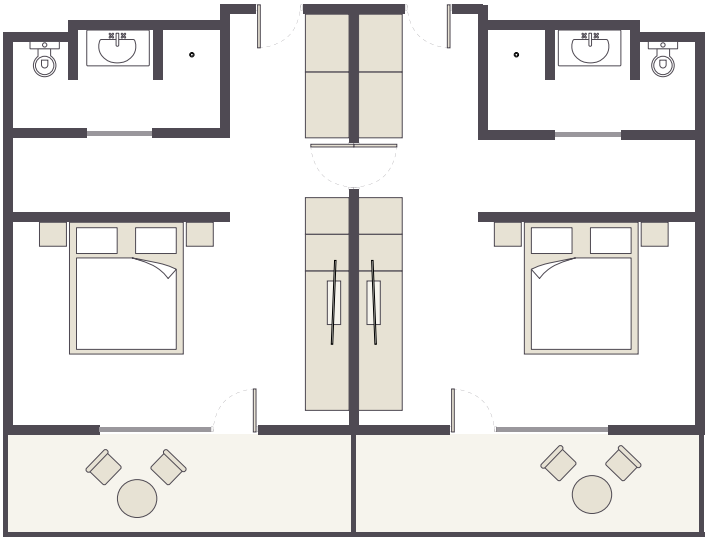

Stand: 07.09.2022

ALDIANA
CLUB SALZKAMMERGUT

INFO

Suite:
(WBB)
Großes Doppelzimmer mit integriertem Wohnbereich. Bad mit Dusche und Badewanne, Balkon, ca. 47 qm.

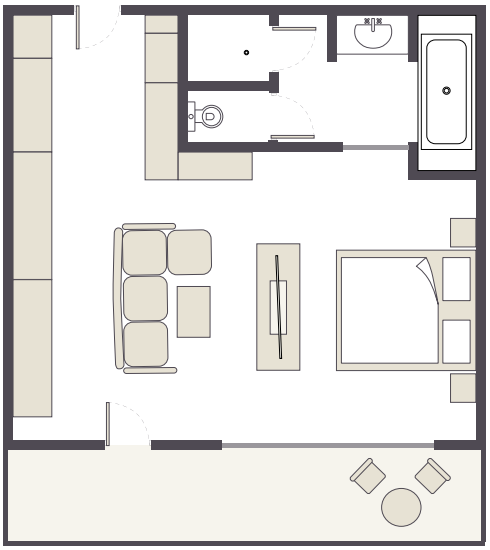

Familienzimmer:
(FB1 und FB2)
Für 3 bzw. 4 Personen, 2 getrennte Schlafzimmer, Bad mit Dusche und separatem WC, Balkon (FB1) oder Terrasse (FB2), ca. 36 qm (3 Pers.) im Erdgeschoss bzw. ca. 43 qm (4 Pers.) in den oberen Stockwerken

Zimmerplan FB1:

Zimmerplan FB2:

Doppelzimmer zur Alleinbenutzung:
(EX1)
Das Doppelzimmer zur Alleinbenutzung ist ein Zusatzkontingent und wird nach Platzverfügbarkeit angeboten. Die Unterbringung kann in allen Zimmerkategorien erfolgen. Es können keine Kundenwünsche zu Lage und Ausstattung entgegengenommen werden.

Bestpreis-Zimmer:
(DP1)
Das Bestpreis-Zimmer wird nach Platzverfügbarkeit angeboten. Die Unterbringung erfolgt im Doppelzimmer. Es können keine Kundenwünsche zu Lage und Ausstattung entgegen genommen werden

Reservierung von nebeneinanderliegenden Zimmern (außer Bestpreis-Zimmer):
Für Doppelzimmer können bei Buchungen (gleicher Anreisetermin) der gleichen Kategorie nach Verfügbarkeit für Familien mit Kindern bis 14 Jahre die Zimmer nebeneinander bzw. in unmittelbarer Nähe reserviert werden.