Stand: 05.07.2023

ALDIANA
CLUB SALZKAMMERGUT

BUCHUNGSINFORMATIONEN SOMMER 2024
ALDIANA CLUB SALZKAMMERGUT

INFORMATIONEN ZUM ALDIANA CLUB SALZKAMMERGUT
Liebe Reisebüropartner, nachfolgend haben wir Ihnen wichtige Informationen zusammengestellt, die Ihnen das Buchen des Aldiana Club Salzkammergut erleichtern.

INFO

ÖFFNUNGSZEIT SOMMER 2024
18.05.2024-31.10.2024

20% FRÜHBUCHER VORTEIL

20% ERMÄSSIGUNG AUF DEN HOTELPREIS BEI BUCHUNG BIS 30.11.2023
10% ERMÄSSIGUNG AUF DEN HOTELPREIS BEI BUCHUNG VOM 01.12.2023 BIS 31.01.2024
Gültig pro Aufenthalt und vollzahlender Person ab 4 Nächten in der gesamten Saison.
Der Frühbucher-Vorteil ist mit weiteren Preisvorteilen (z. B. Aldiana YOUNG) kombinierbar.

10% LANGZEIT SPECIAL

10% ERMÄSSIGUNG BEI EINEM AUFENTHALT AB 22 NÄCHTE
Gültig pro Aufenthalt und vollzahlender Person ab 22 Nächten in der gesamten Saison.
Kombinierbar mit weiteren Preisvorteilen wie dem Frühbucher-Vorteil und Aldiana YOUNG.

ALDIANA YOUNG -100

€ 100,- ERMÄSSIGUNG
Bei Buchung ab 7 Nächten erhalten junge Erwachsene von 18 bis 30 Jahre eine Ermäßigung von € 100,- pro Woche.
Gültig ab einem Mindestaufenthalt von 7 Nächten und für alle Zimmerkategorien und während der gesamten Saison. Kombinierbar mit weiteren Preisvorteilen.

TRUSTED TRAVEL TEAM DER Touristik

Stand: 05.07.2023

ALDIANA
CLUB SALZKAMMERGUT

KINDER
KINDER

KINDER-VORTEILE
Im Einzelzimmer ermäßigt 1 Vollzahler 1–2 Kinder.
Im Familienzimmer ermäßigen 2 Vollzahler 1–4 Kinder.

NEU

RENOVIERUNG IN 2024
Alle Doppelzimmer werden in 2024 renoviert.

INFO

HOTELCODES
GRZ07777B

Zimmerbeschreibung	Zimmercode	Erwachsene mind.	Kinder im Festbett mind.	Kinder im Festbett möglich	Kinder im Zustellbett möglich
Doppelzimmer	DB1	2	0	0	1
Doppelzimmer (EZ od. EZ mit Kind)	DB1	1	0	1	1
Bestpreis-Zimmer	DP1	2	0	0	1
Bestpreis-Zimmer (EZ)	DP1	1	0	0	0
Bestpreis-Zimmer (FZ)	DP1	2	2	0	0
Doppelzimmer zur Alleinbenutzung	EX1	1	0	1	1
Doppelzimmer zur Alleinbenutzung	EX2	1	0	1	1
Doppelzimmer Grimmingblick	DBB	2	0	0	1
Doppelzimmer (EZ od. EZ mit Kind), Grimmingblick	DBB	1	1	0	1
Familienzimmer mit VT	FV1	2	2	0	2
Familienzimmer mit VT	FV1	3	1	0	2
Familienzimmer mit VT	FV1	4	0	0	2
Familienzimmer Grimmingblick mit VT	FVB	2	2	0	2
Familienzimmer Grimmingblick mit VT	FVB	3	1	0	2
Familienzimmer Grimmingblick mit VT	FVB	4	0	0	2
Familienzimmer (4 Personen)	FB2	2	2	0	0
Familienzimmer (3 Personen)	FB2	2	1	0	0
Familienzimmer (4 Personen)	FB1	2	2	0	0
Familienzimmer (4 Personen)	FB1	3	1	0	0
Familienzimmer (4 Personen)	FB1	4	0	0	0
Suite Grimmingblick	WBB	2	0	0	2

Hinweis: VT = Verbindungstür

Stand: 05.07.2023

ALDIANA
CLUB SALZKAMMERGUT

INFO

ZIMMERPLAN

- Alle Zimmer mit Dusche, WC, Balkon oder Terrasse, Heizung, Haartrockner, Safe, Fernseher, WLAN, Telefon und Kühlschrank ausgestattet.
- Einzelzimmer sind Doppelzimmer zur Alleinbenutzung.
- Die hier abgebildeten Zimmerpläne stellen Wohnbeispiele dar.

Doppelzimmer (renoviert in 2024):

(DB1/DBB)
Bad mit Dusche, Balkon, mit (DBB) oder ohne (DB1) Grimmingblick, ca. 28 qm.
Einzelzimmer sind Doppelzimmer zur Alleinbenutzung.
DB1 und DBB – auch als Single mit Kind – jeweils mit Zusatzbett/Sitz-Schlafsofa: ca. 80 x 195 cm.

Familienzimmer mit Verbindungstür (renoviert in 2023):

(FV1 und FVB)
2 Doppelzimmer mit Verbindungstür für 4 Personen,
je Doppelzimmer ein Bad mit Dusche und Balkon mit (FVB) oder ohne (FV1) Grimmingblick,
gesamt ca. 58 qm. Jeweils mit Zusatzbett/Sitz-Schlafsofa für ein Kind: ca. 80 x 195 cm.

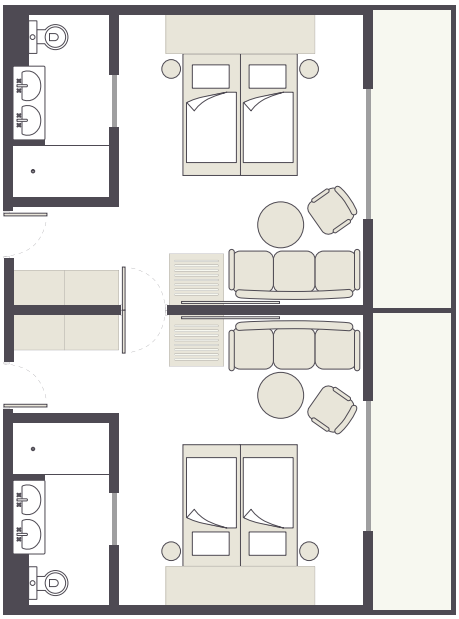

TRUSTED TRAVEL TEAM DER Touristik

Stand: 05.07.2023

ALDIANA
CLUB SALZKAMMERGUT

INFO

Suite (renoviert in 2023):
(WBB)
Großes Doppelzimmer mit integriertem Wohnbereich. Bad mit Dusche und Badewanne, Balkon, ca. 47 qm. Unterbringung Zustellbett erfolgt auf ausziehbarem Schlafsofa mit Liegefläche: ca. 160 x 200 cm.

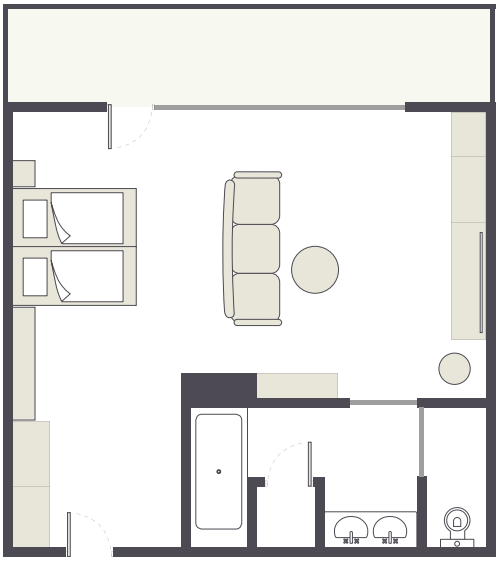

Familienzimmer (renoviert in 2023):
(FB1 und FB2)
Für 3 bzw. 4 Personen, 2 getrennte Schlafzimmer, Bad mit Dusche und separatem WC, Balkon (FB1) oder Terrasse (FB2), ca. 36 qm (2 Erw. + 1-2 Kinder) mit Stockbetten (80x200 cm, Kind bis max. Körperlänge 1,90 m im 2. Schlafraum) im Erdgeschoss bzw. ca. 43 qm (nur FB1, 4 Pers.) in den oberen Stockwerken

Zimmerplan FB1:

Doppelzimmer zur Alleinbenutzung (renoviert in 2024):
(EX1 und EX2)
Das Doppelzimmer zur Alleinbenutzung ist ein Zusatzkontingent und wird nach Platzverfügbarkeit angeboten. Die Unterbringung kann in allen Zimmerkategorien erfolgen. Es können keine Kundenwünsche zu Lage und Ausstattung entgegengenommen werden.

Bestpreis-Zimmer (renoviert in 2024):
(DP1)
Das Bestpreis-Zimmer wird nach Platzverfügbarkeit angeboten. Die Unterbringung erfolgt je nach gebuchter Kategorie in einem Doppel- oder Familienzimmer.
Es können keine Kundenwünsche zu Lage und Ausstattung entgegen genommen werden.

Zimmerplan FB2:

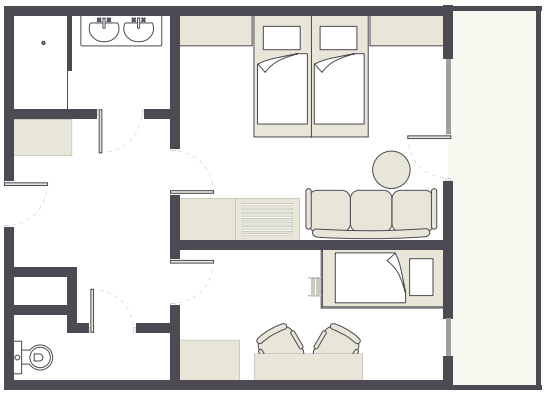

Reservierung von nebeneinanderliegenden Zimmern (außer Bestpreis-Zimmer):
Für Doppelzimmer können bei Buchungen (gleicher Anreisetermin) der gleichen Kategorie nach Verfügbarkeit für Familien mit Kindern bis 14 Jahre die Zimmer nebeneinander bzw. in unmittelbarer Nähe reserviert werden.

TRUSTED TRAVEL TEAM DER Touristik